



## LINEA METROPOLITANA DI NAPOLI

RINNOVO DEGLI IMPIANTI DI SOLLEVAMENTO DELLA TRATTA  
VANVITELLI-PISCINOLA (ASCENSORI E SCALE MOBILI)

PROCEDURA APERTA PER LA STIPULA DI UN ACCORDO QUADRO, CON PIÙ  
OPERATORI ECONOMICI, DUE LOTTI

CUP: B60F21000000005

CIG: 9314308A1C - 9314325824

CODICE: LM1-15-28.00

TITOLO:

**STAZIONE FRULLONE**

|      |       |                                 |         |             |           |
|------|-------|---------------------------------|---------|-------------|-----------|
|      |       |                                 |         |             |           |
|      |       |                                 |         |             |           |
|      |       |                                 |         |             |           |
|      |       |                                 |         |             |           |
|      |       |                                 |         |             |           |
|      |       |                                 |         |             |           |
| 00   | 07/22 | Prima Emissione                 |         |             |           |
| Rev. | Data  | Descrizione revisione documento | Redatto | Controllato | Approvato |

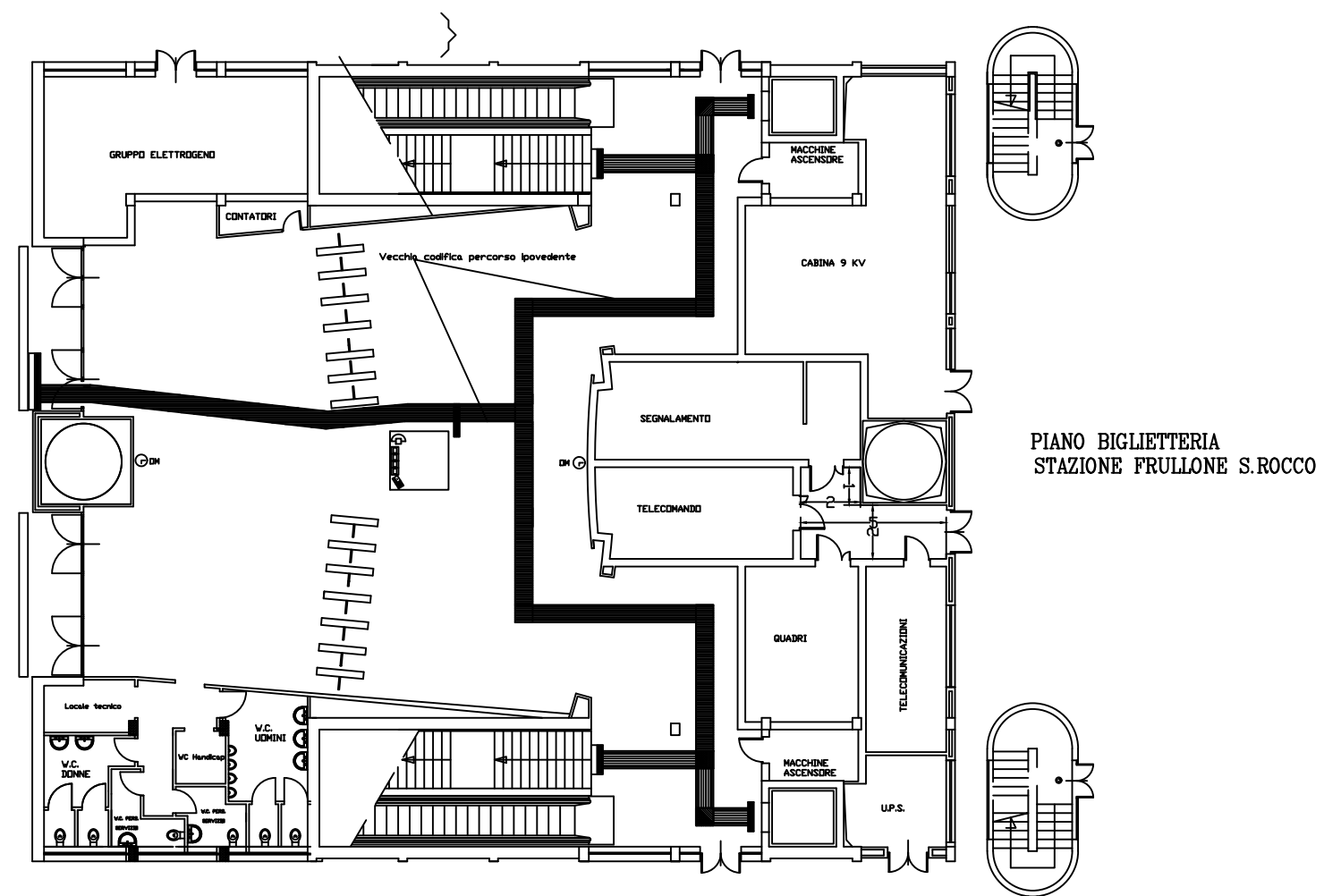

PIANO MEZZANINO -Frullone  
Stato di progetto

